MODELL

Betriebsposition

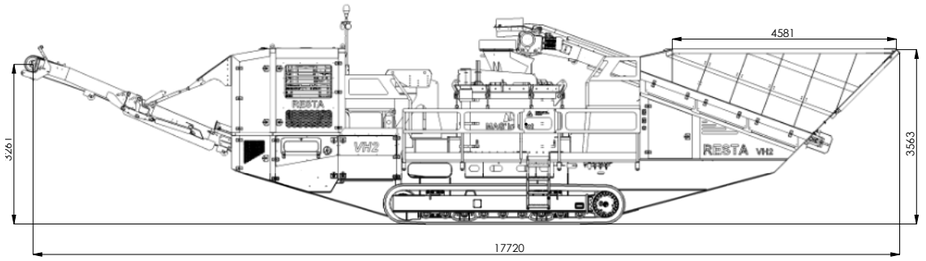

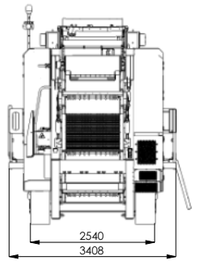

Transportposition

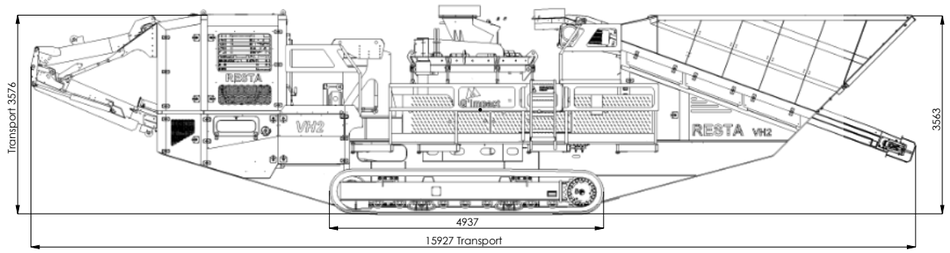

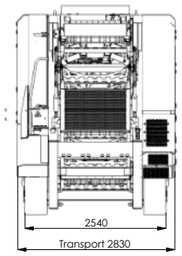

RESTA s.r.o

Kontakte:

Kojetínská 3120/75
750 02 Přerov
Tschechische Republik

+420 581 741 811
Fax +420 581 299 958
resta@resta.cz

Firmendaten:

IČO: 14616807
DIČ: CZ14616807

GPS: 49.4435458 N, 17.4361281 E

www.resta.cz

RESTA VH2 2400

Mobiler Prallbrecher

Prallbrecher · Fern-steuerung · Ferndaten-übertragung · Einspeisung aus dem Stromnetz · Gewicht · Umweltbetrieb · automatische Materialzuführung · Metall-detektor

Beleuchtung · Diesel-elektrisch · Besprühungs-anlage

Eingabegrösse	0-130 mm
Ausgangsfraktion	0-40 mm (abhängig von den Gesteineigenschaften und der Umfangsgeschwindigkeit)
Durchsatz	100-250 t/h
Trichter	7 m³
Gewicht	44 t

GEBROCHENES MATERIAL:

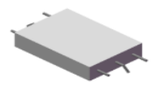

Eisenbeton

Beton

Ziegelabfälle

Naturgestein bis to 250 (300) MPa

RESTA s.r.o.
IČO: 14616807
DIČ: CZ 14616807

Kojetínská 3120/75
750 02 Přerov
Tschechische Republik

resta@resta.cz
+420 581 741 811

www.resta.cz

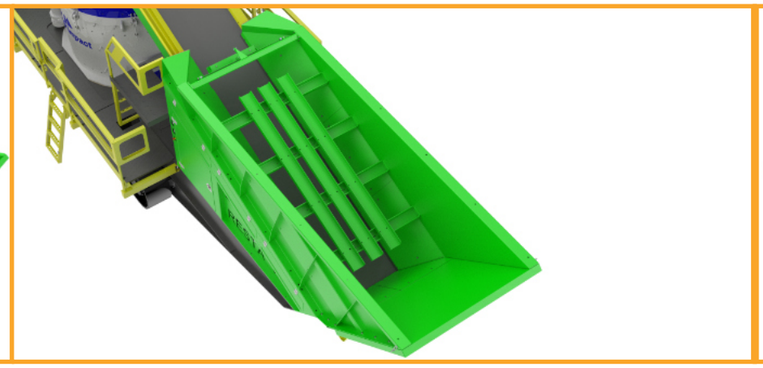

Bedienung

- ✓ halbautomatische Steuerung
- ✓ einfacher und sicherer Zugang zu allen Betriebs- und Servicepunkten
- ✓ Option – Vordach zum Wetterschutz des Betreibers
- ✓ proportionale Raupensteuerung
- ✓ Antrieb der Raupe mit zwei Gänge

Wartung und Service

- ✓ Kompakte Bauweise
- ✓ generell einfacher Zugang
- ✓ Einfache Bedieneung

Schutzrahmen des Förderbandes

- ✓ Robustheit
- ✓ Bandabdeckung als Schutz gegen fallendem Material
- ✓ Einfache Demontage

Metal Detector

- ✓ Schutz gegen Schäden von Unbrechbaren Gegenständen
- ✓ Enstelbare Empfindlichkeit

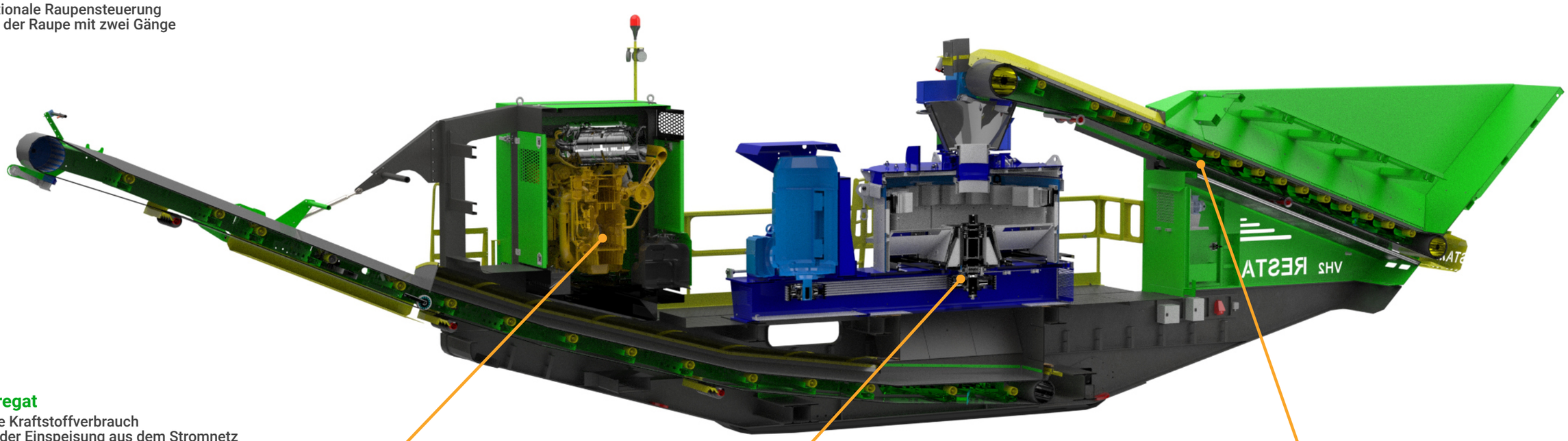

Dieselaggregat

- ✓ niedrige Kraftstoffverbrauch
- ✓ Option der Einspeisung aus dem Stromnetz
- ✓ doppelte Abdichtung des Schaltschranks
- ✓ einfache Wartung

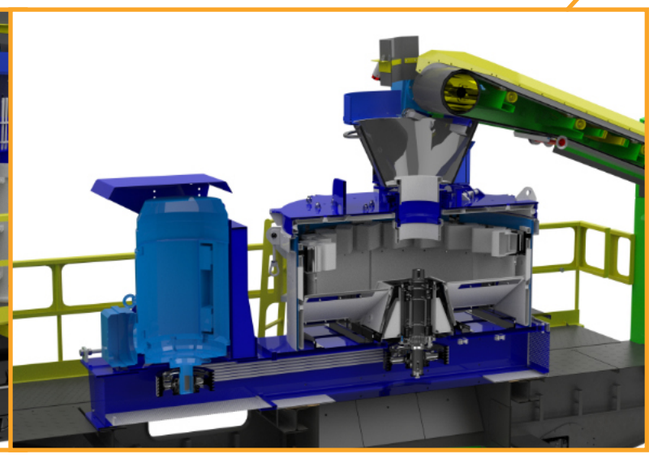

Einstellung des Brechers

- ✓ Änderung der Korngrößenkurve des Ausgangsmaterials durch Änderung der Umdrehungen des Brechers
- ✓ ausgezeichnete Kubizität unabhängig von der BrecherDurchsatz und Struktur des Eingangsmaterials
- ✓ flexibel einsetzbar durch ein breites Spektrum von Brechwerkzeugen
- ✓ hoher Zerkleinerungsgrad
- ✓ einfacher und schneller Brechwerkzeugenwechsel

Aufgabetrichter und Förderrinne
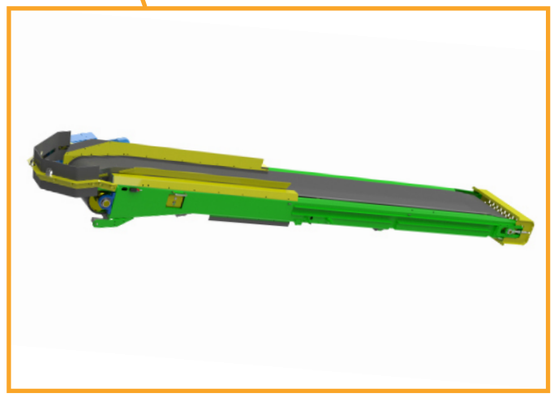
- ✓ Umfangreicher Trichter mit niedriger Füllhöhe
- ✓ Fliessende Regulation der Aufgabegeschwindigkeit